6月 月間スケジュール

体操教室 クラブネイス

※アルーク阿佐ヶ谷校

日	月	火	水	木	金	土
	1	2	3	4	5	6
7	8	9	10	11	12	13
14	15	16	17	18	19	20
21	22	23	24	25	26 グランド OPEN	27
28	29	30				

無料体験会

無料体験会

※休館日は、教室により曜日が異なります。
※当スケジュールは臨時休講などで変更となる可能性が御座います。

全教室共通休館日

※毎週木曜日は定休日　　・・・休館日

体操教室のお知らせ

※6/26体操教室オープン

すぽいく教室のお知らせ

※6/26すぽいく教室オープン

バク転教室のお知らせ

※6/26バク転教室オープン

・・・休館日(定休日含む)　　★・・・すぽいく教室休講日

7月 月間スケジュール

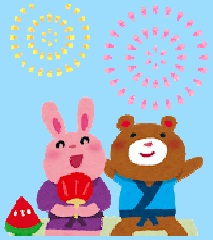

体操教室 クラブネイス

※アルーク阿佐ヶ谷校

日	月	火	水	木	金	土
			1	2	3	4
5	6	7	8	9	10	11
12	13	14	15	16	17	18
19	20	21	22	23	24	25
26	27	28	29	30	31	

無料体験会

サマーキャンプ（開催予定）

・・・休館日(定休日含む)

★ ・・・すぽいく教室休講日

※休館日は、教室により曜日が異なります。
※当スケジュールは臨時休講などで変更となる可能性が御座います。

全教室共通休館日

23日・24日・・・祝日

29日・30日・・・年間休講日

・・・休館日

※毎週木曜日は定休日

体操教室のお知らせ

とくにございません

すぽいく教室のお知らせ

とくにございません

バク転教室のお知らせ

毎月第4週目に認定テストを行います

バク転認定テスト開催日程

22日(水)・25日(土)・26日(日)・31日（金）

※開催日にご注意ください

※認定テスト日も体験は承っております

※参加の際は、事前に開催日をご確認下さい

8月 月間スケジュール

体操教室 クラブネイス

※アルーク阿佐ヶ谷校

日	月	火	水	木	金	土
						1
2	3	4	5	6	7 ■追加レッスン	8 ■追加レッスン
9	10 山の日	11	12	13	14	15
16	17	18	19	20	21	22
23	24	25	26 ■追加レッスン	27	28	29
30	31					

サマーキャンプ（開催予定）

・・・休館日(定休日含む)　　★ ・・・すぽいく教室休講日

※休館日は、教室により曜日が異なります。
※当スケジュールは臨時休講などで変更となる可能性が御座います。

全教室共通休館日

・・・休館日

10日・・・祝日

1日・2日・7日・8日
11日～16日・26日・・・年間休講日

※毎週木曜日は定休日

体操教室のお知らせ

※（水）（金）（土）曜日にお通いの方は追加レッスンを入れて下さい。
　振替元：8月7日・8日・26日　(週1・週2コースのみ対象)
　追加レッスンは当月内に設定をして下さい。

すぽいく教室のお知らせ

とくにございません

バク転教室のお知らせ

バク転認定テスト開催日程
19日（水）・28日(金)・29日(土)・30日(日)
※開催日にご注意ください
※認定テスト日も体験は承っております
※参加の際は、事前に開催日をご確認下さい